



COMUNE di CHIAVERANO

REGIONE PIEMONTE

CITTA' METROPOLITANA DI TORINO

VARIANTE PARZIALE n. 1 al PRG Vigente
PRG approvato con DGR n. 9-2008 del 17/5/2011

PROGETTO DEFINITIVO

3. TAVOLE
Perimetrazione delle aree urbanistiche oggetto di variante
e Tavole di Progetto

URBANISTI INCARICATI:

Arch. Flavia BIANCHI Arch. Claudio MALACRINO Studio Tecnico Associato SEDE LEGALE: Via Principi d'Acaja, 6 10143 TORINO	SEDI OPERATIVE: Via Principi d'Acaja, 6 - 10143 TORINO Tel./fax 011.482826 - 482314 Via Peyron, 12 - 10143 TORINO Tel. 011.0200078 - 0200079 <i>bianchi.malacrino @ tin.it</i> <i>bianchi.malacrino @ fastwebnet.it</i>
--	--

COLLABORATORI:

Dott. Gianluca D'AGOSTINO	
----------------------------------	--

IL RESPONSABILE DEL PROCEDIMENTO
Arch. Sara MASSE'

IL SINDACO
Maurizio FIORENTINI

L'ASSESSORE al TERRITORIO
Roberta BENETTI

Marzo 2017

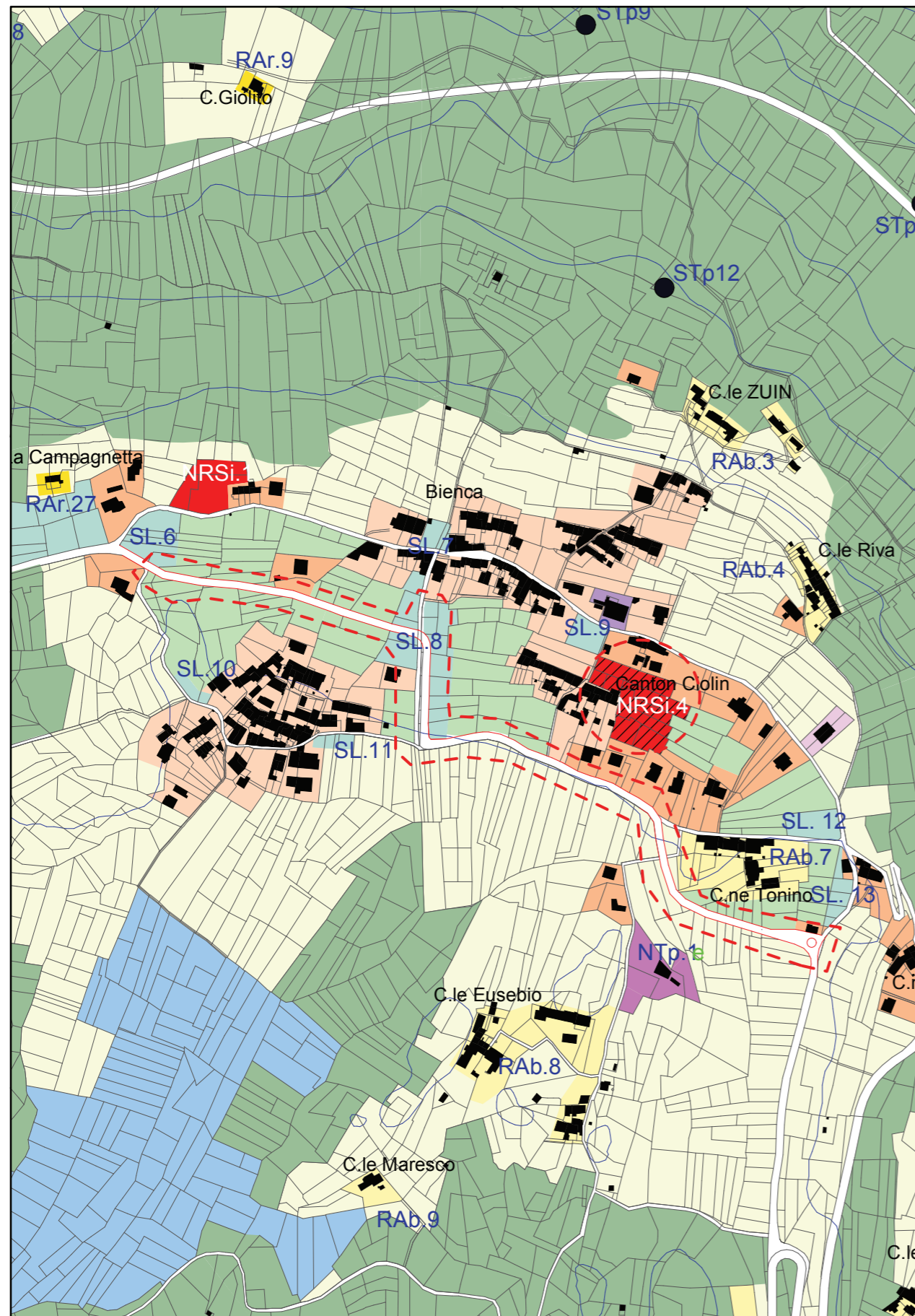

— — — — Perimetrazione del contesto entro cui sono apportate modifiche cartografiche

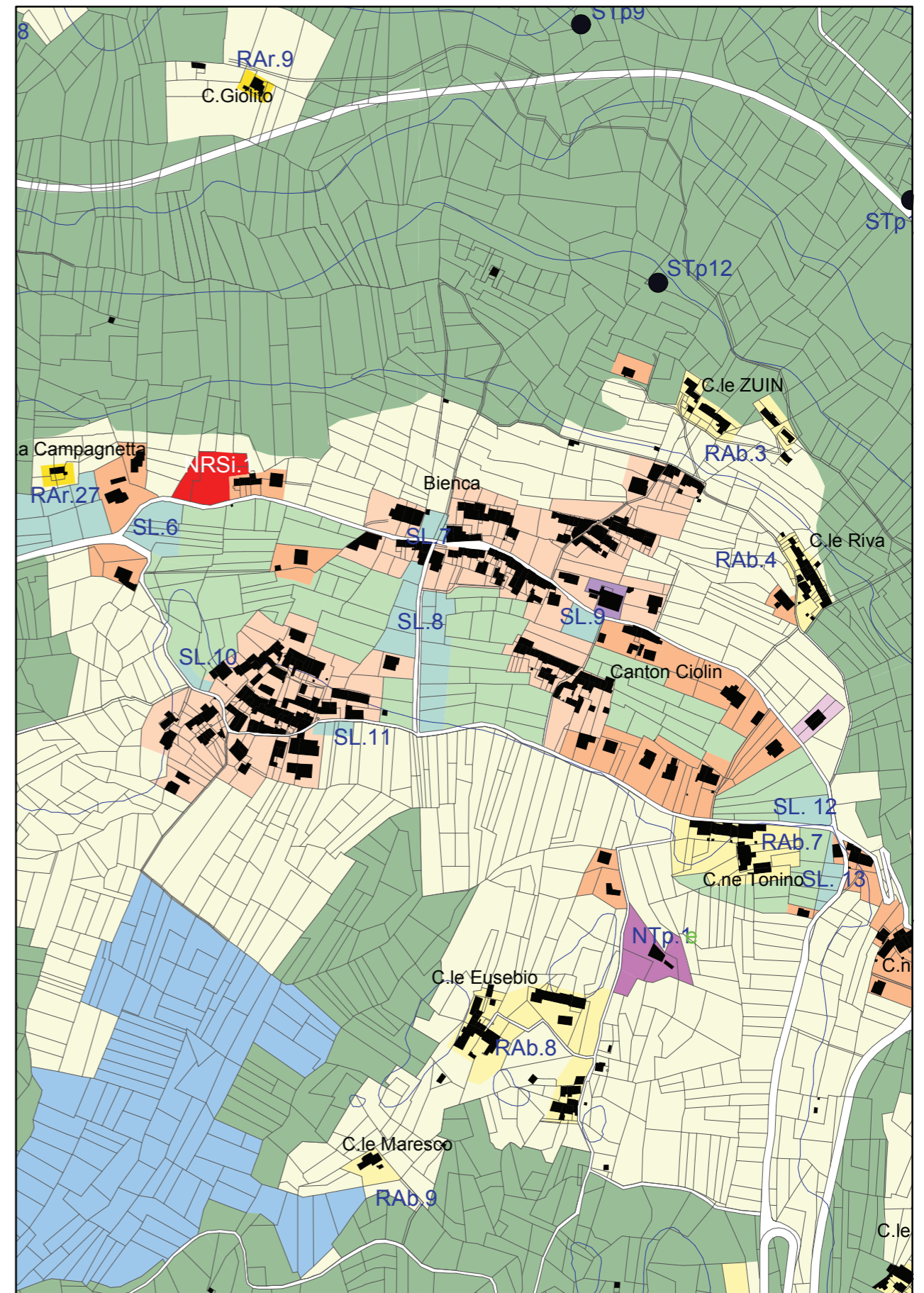

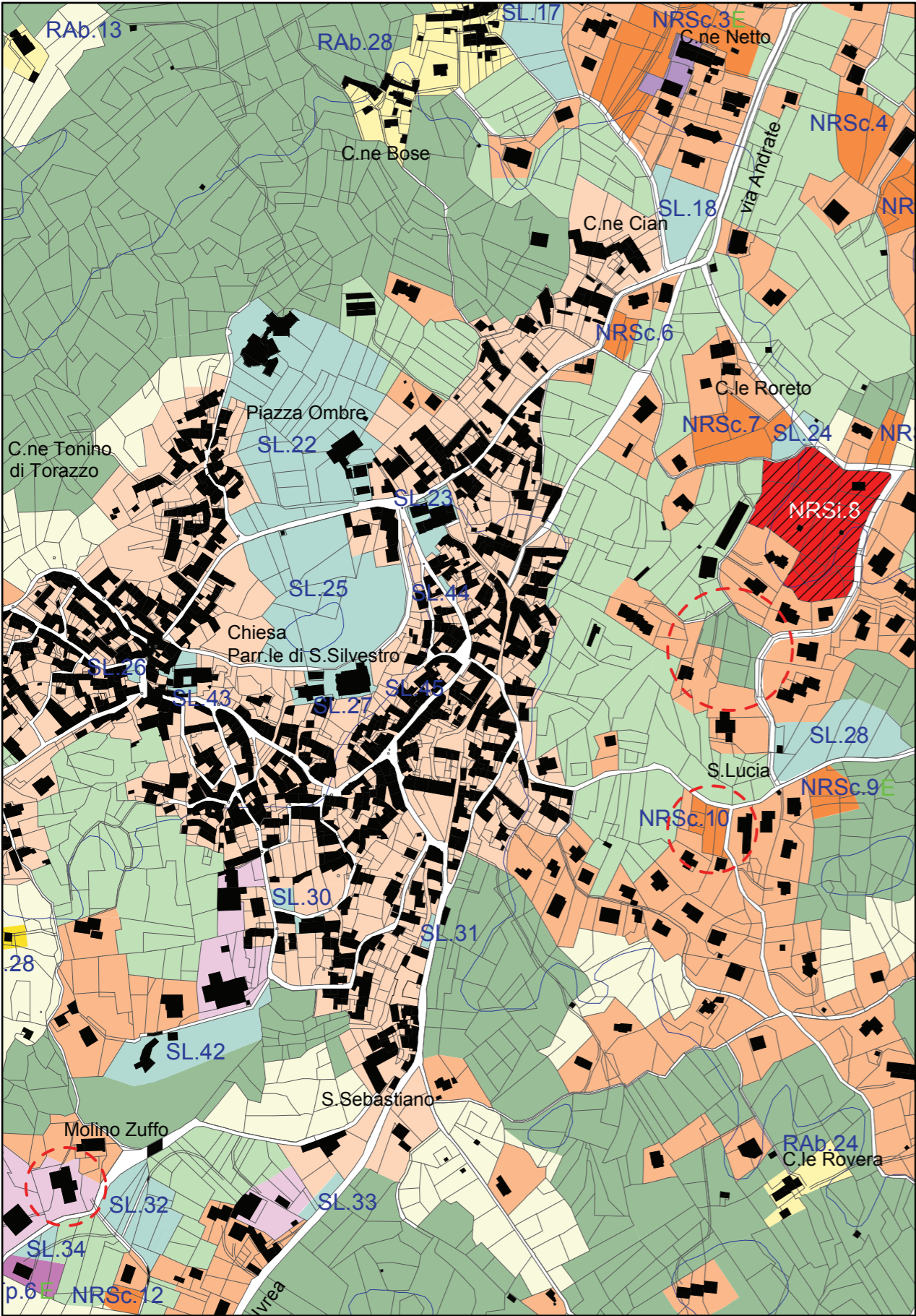

--- Perimetrazione del contesto entro cui sono apportate modifiche cartografiche

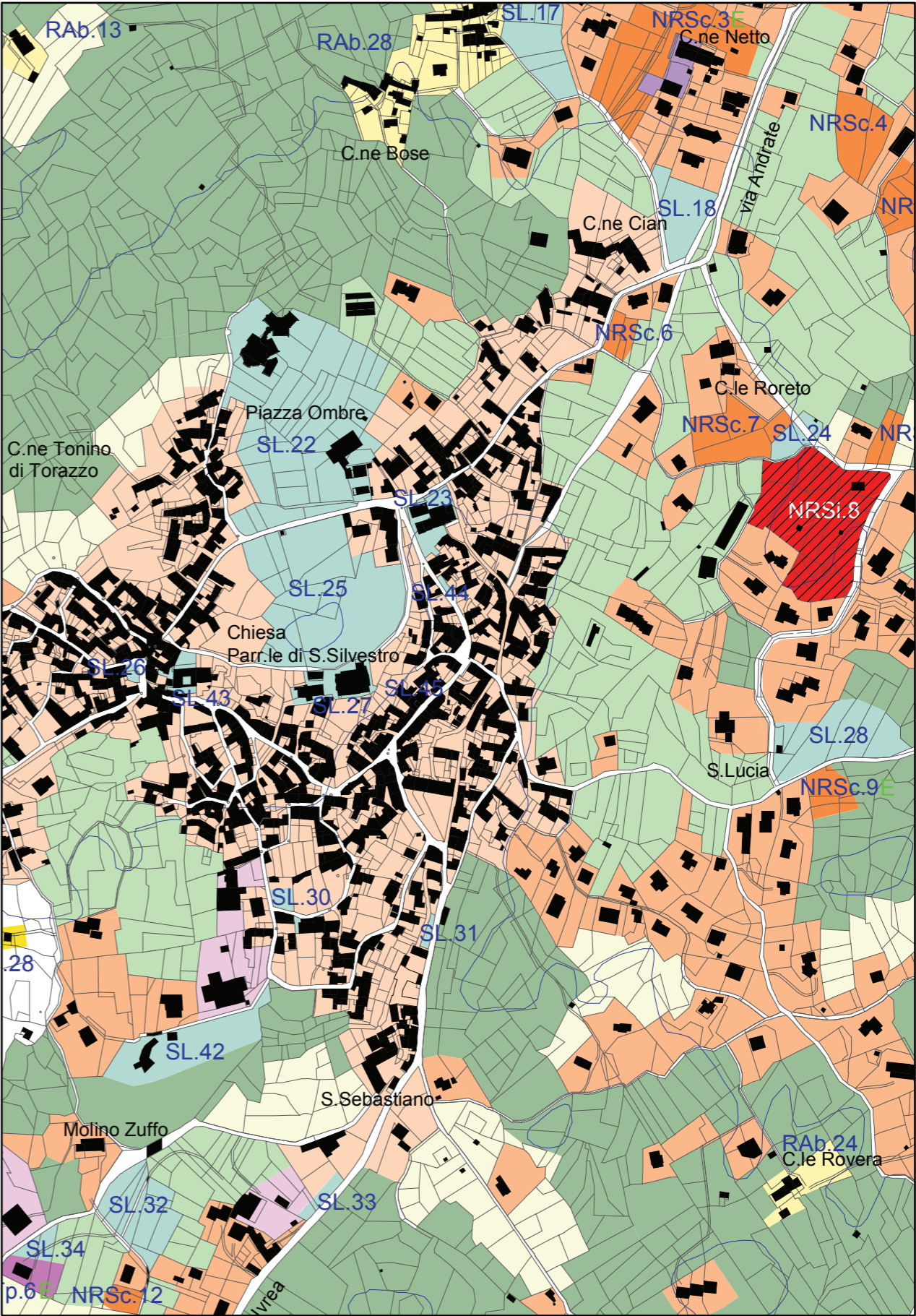

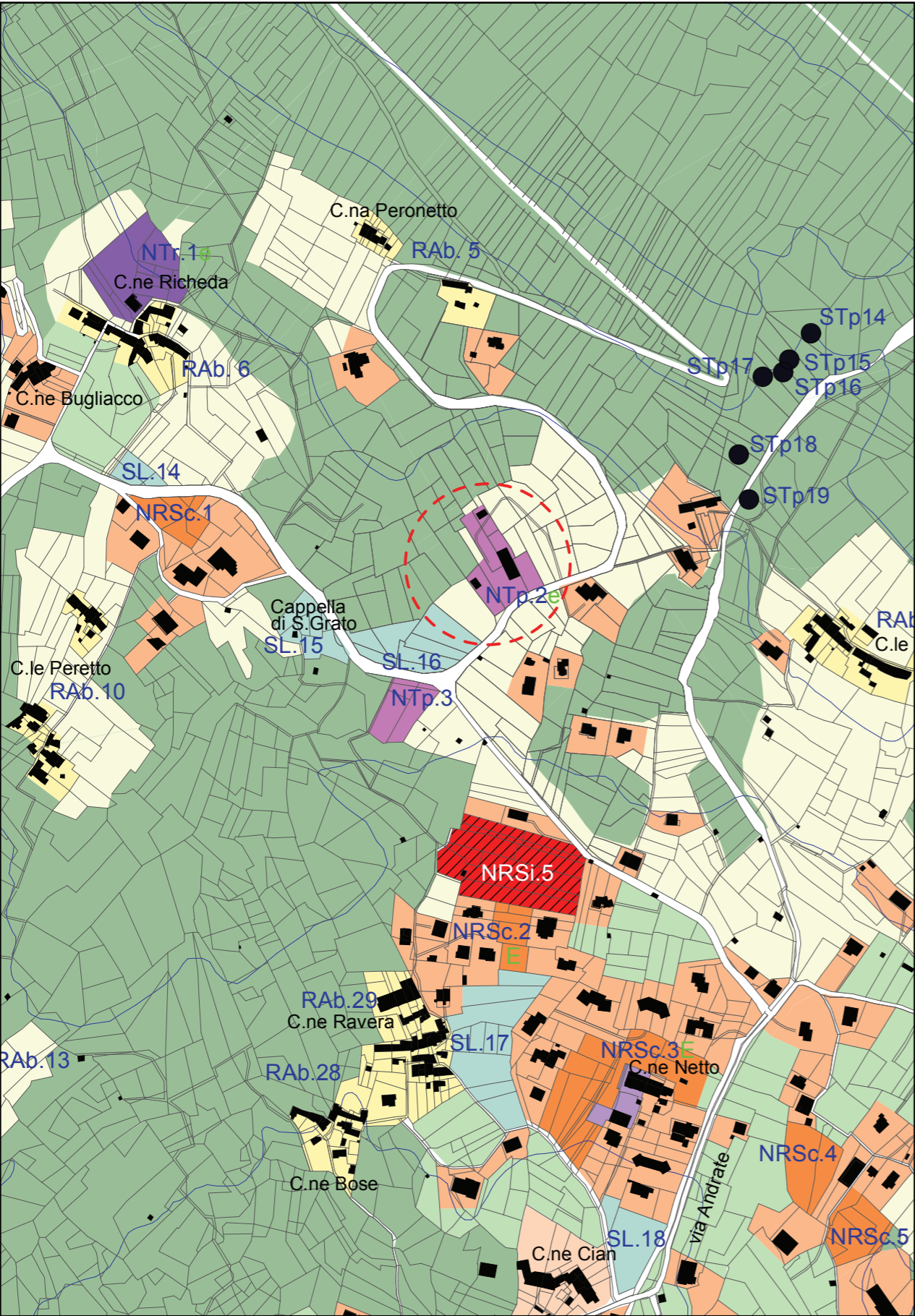

--- Perimetrazione del contesto entro cui sono apportate modifiche cartografiche

